

Organigrama La Llei 22/1998, de 30 de desembre, de la Carta municipal de Barcelona, i el Decret 84/2002, de 5 de febrer, de constitució del Consorci d'Educació de Barcelona i aprovació dels seus estatuts, han establert la seva estructura bàsica de funcionament i organització, que queda de la següent forma:

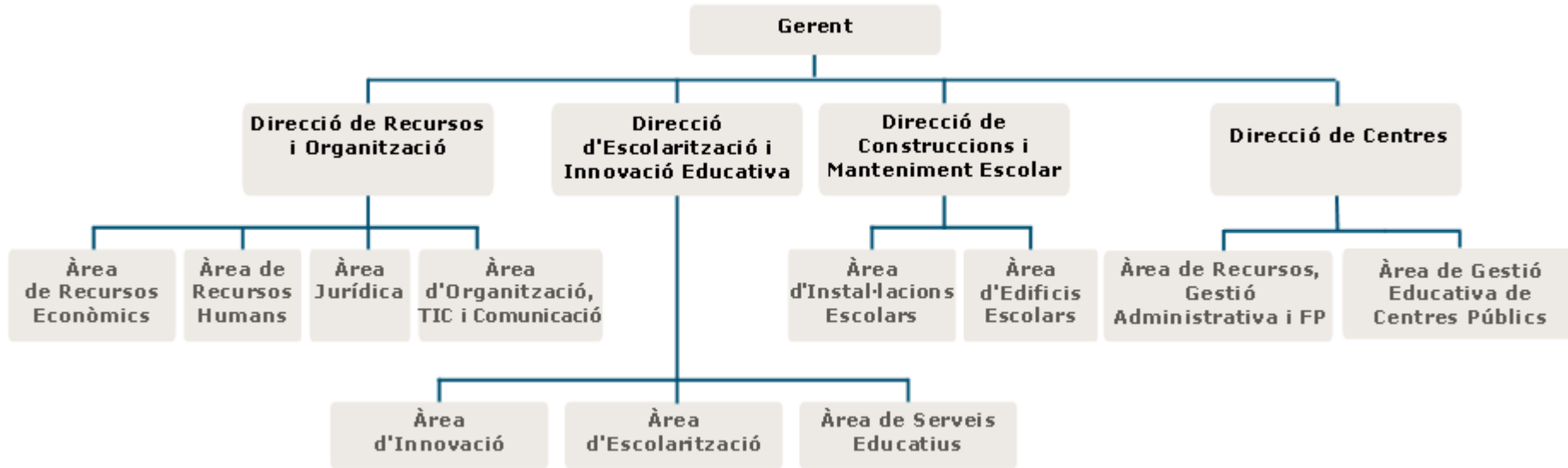

Gerent
 Sr. Manel Blasco i Legaz

Direcció de Recursos i Organització
 Sr. Ignasi Fernández i Solé
Àrea de Recursos Econòmics
 Sra. Anna Navarro i Batet
Àrea de Recursos Humans
 Sr. Miquel García i Gazquez

Àrea Jurídica
 Sr. Carmelo Guiu i Espinosa

Direcció d'Escolarització i Innovació Educativa
Àrea d'Innovació i Suport Educatiu
 Sr. Francisco Peralta i Tagueña
Àrea d'Escolarització
 Sr. Josep M. Figuera i Garreta

Àrea de Serveis Educatius
 Sra. Mercè Canosa i de Puig

Direcció de Centres
 Sra. Carme Massa i Solé
Àrea de Recursos, Gestió administrativa i FP
 Sr. Eloi Vidal i Balaña
Àrea de Gestió Educativa de Centres Públics
 Sr. Celestí Bertrán i Infante

Direcció de Construccions i Manteniment Escolar
 Sr. Javier Sánchez i Miguel

SERVEI DE PREVENCIÓ DE RISCOS LABORALS

