

Barcelona, una bona escola per a tothom

28 de febrer
Districte
LES CORTS

Sessions informatives
sobre la preinscripció
escolar per al curs
2017-2018



**Generalitat
de Catalunya**



**Consorci d'Educació
de Barcelona**
Generalitat de Catalunya
Ajuntament de Barcelona

**Ajuntament de
Barcelona**



01.

El Consorci d'Educació de Barcelona



Consorci d'educació: Que és?

El Consorci d'Educació és l'administració educativa de Barcelona. Gestiona les competències transferides pel Departament d'Ensenyament i l'Ajuntament de Barcelona, configurant així l'administració única a la ciutat.

Pel que fa als ensenyaments obligatoris, gestiona

237 centres públics (171 ofereixen P3)
i el concert de

175 centres concertats (159 ofereixen P3)
i per tant la preinscripció dels

412 centres (330 ofereixen P3)
que configuren el Servei d'Educació de Barcelona.



02.

El Servei d'Educació de Barcelona



Servei d'Educació de Barcelona: **Centres públics i concertats**

Alumnat ensenyaments obligatoris curs 2016-2017

Barcelona

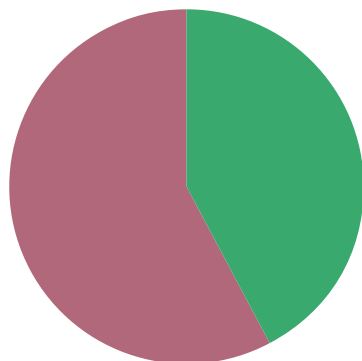

412 Centres

Ensenyaments de 3 a 16 anys

- 42,3% Centres públics
- 57,7% Centres concertats

Les Corts

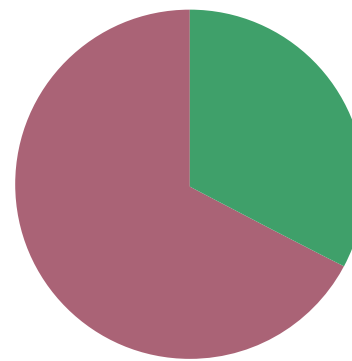

16 Centres

Ensenyaments de 3 a 16 anys

- 32,3% Centres públics
- 67,7% Centres concertats



03.

Principis de la planificació



Principis planificació

La proximitat

La qualitat

L'equitat

Objectiu

Oferta educativa inclusiva
i equivalent



04.

La proximitat:
un valor del
sistema



La proximitat: un valor del sistema.
Oferta educativa de P3 al districte

Les Corts

| Zona d'escolarització | Oferta P3 2017-18 | | | | | Demanda estimada |
|--|--------------------|-----------------------|------------------|---------------------|------------|------------------|
| | Centres públics P3 | Centres concertats P3 | grups P3 públics | grups P3 Concertats | Places P3 | |
| Z07 les Corts la Maternitat i Sant Ramon Pedralbes | 8 | 8 | 14 | 19 | 798 | 790 |
| TOTAL | 8 | 8 | 14 | 19 | 798 | 790 |





La proximitat: un valor del sistema. Relació de centres del districte

| Escoles | Instituts | Concertats |
|---|---|--|
| <p>Escola Anglesola (nova)</p> <p>Escola Ausiàs March</p> <p>Escola Barcelona</p> <p>Escola Duran i Bas</p> <p>Escola Ítaca</p> <p>Escola Lavínia</p> <p>Escola Les Corts</p> <p>Escola Pau Romeva</p> | <p>Institut Ausiàs March</p> <p>Institut Joan Boscà</p> <p>Institut Les Corts</p> | <p>Abat Oliba - Loreto</p> <p>Maristes Sants - les Corts</p> <p>Pare Manyanet</p> <p>Sant Pau</p> <p>Sant Ramon Nonat</p> <p>Sant Ramon Nonat-Sagrat Cor</p> <p>Santa Teresa de Lisieux</p> <p>Santíssima Trinitat</p> <p>Solc</p> <p>Thau</p> |





La proximitat: un valor del sistema.
Relació de centres del districte

Nova Escola Anglesola

Oferta curs 2017-2018: 2 grups de P3
Adreça: c/ Deu i Mata 57
Barri: Les Corts

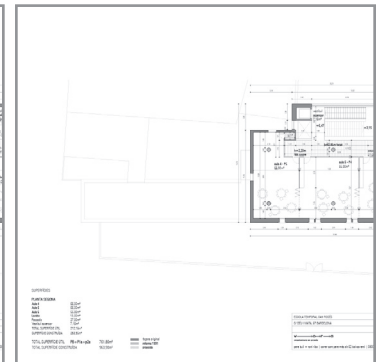
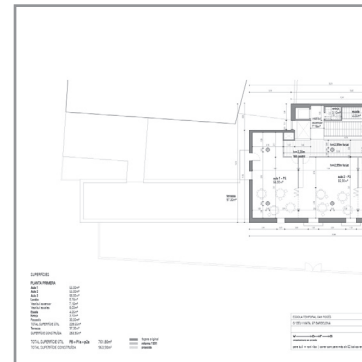
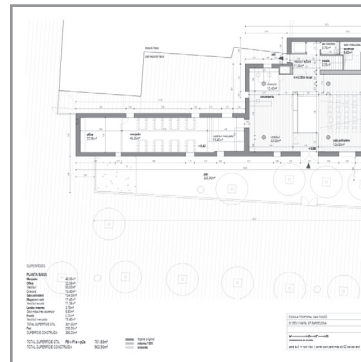



La proximitat: un valor del sistema.
Mapa de centres del districte

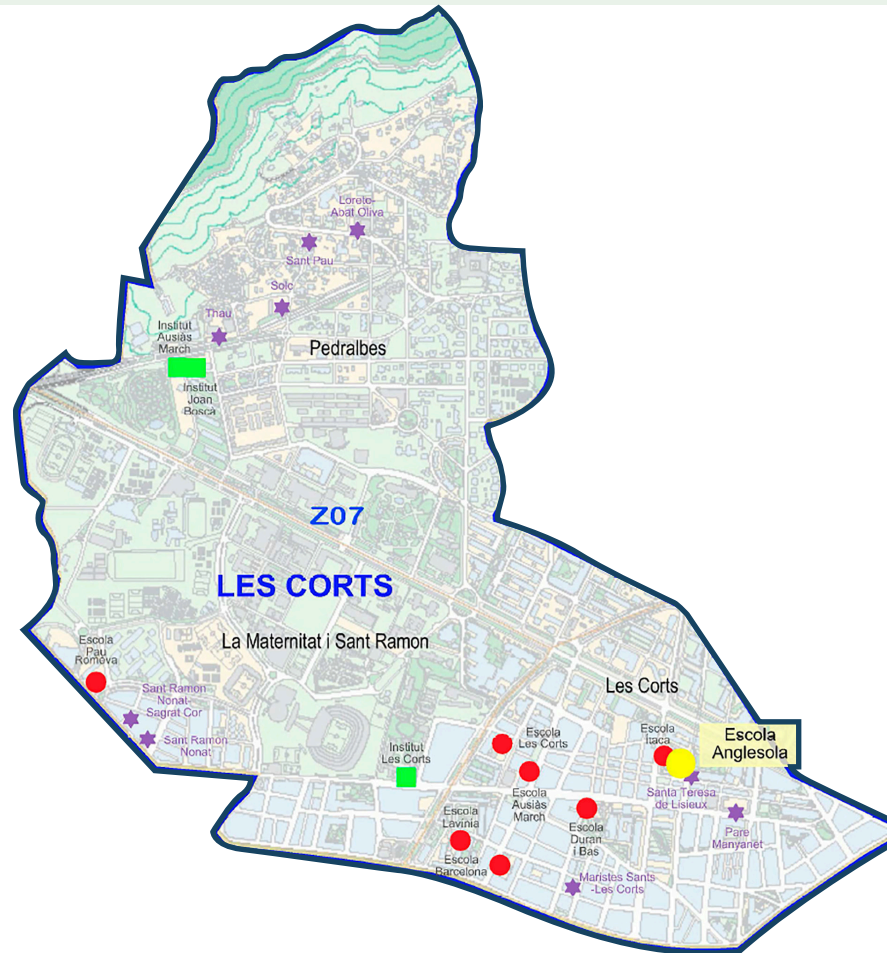



La proximitat: un valor del sistema.
Distància als centres educatius

Les Corts



| Distribució dels domicilis segons la distància al centre de proximitat més proper | | | | | |
|---|---------------|---------------|---------------|--------------|-----------------------|
| fins a 100 m | 100 m a 200 m | 200 m a 500 m | 500 m a 750 m | més de 750 m | distància mitjana (m) |
| 235 | 206 | 233 | 15 | 0 | 180 |
| 34% | 30% | 34% | 2% | 0% | |



05.

La qualitat educativa



La qualitat educativa: **Llei d'educació**

LLEI D'EDUCACIÓ

Criteris reguladors bàsics i distribució de competències



DESENVOLUPAMENT AMB CARÀCTER GENERAL

- Sistema inclusiu
- Currículum competencial
- Organització general dels centres
- Règim lingüístic
- Avaluació del sistema
- Arquitectura bàsica del sistema
- Composició equip docent i no docent



AUTONOMIA DE CENTRES

Capacitat i garantia en la
concreció de les mesures generals



PEC
Projecte Educatiu de centre

NOFC
Normes d'organització i
funcionament del centre





La qualitat educativa: El projecte educatiu de centre



- **Projecte lingüístic del centre**
- **Atenció als infants i joves des de la diversitat**
- **Metodologies i fonaments pedagògics més adequats**
- **Ús i gestió dels recursos materials**
- **Organització de l'espai i del temps**
- **Projectes propis**
- **Participació en xarxes, programes, projectes**
- **Organització específica del centre**
Infants, docents
- **Adaptació a l'entorn**





La qualitat educativa: El centre



- Les instal·lacions
- Comissió Atenció Diversitat (CAD)
- Suport Escolar Personalitzat (SEP)
- Aula acollida
- Recursos digitals
- Recursos econòmics

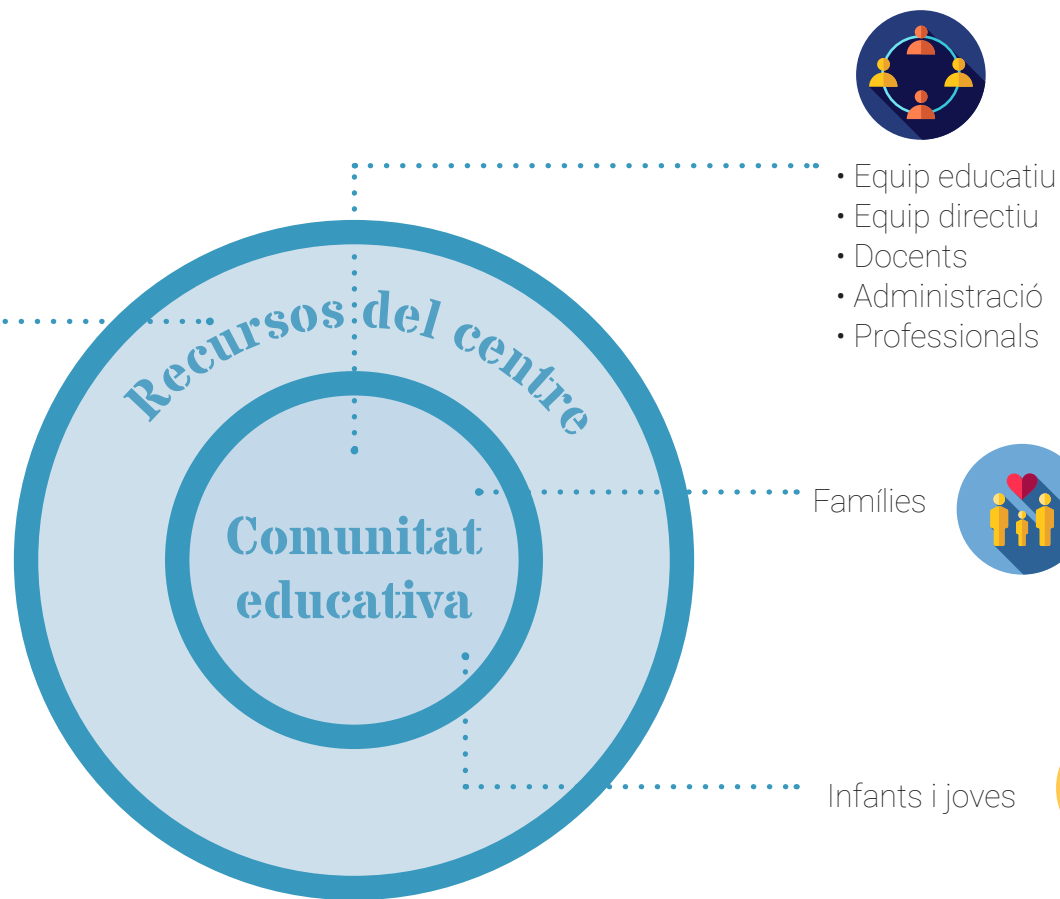



La qualitat educativa: Serveis i suports educatius i els recursos de l'entorn



- Oferta esportiva
- Biblioteques
- Convenis i subvencions entitats de lleure
- Oferta activitats de vacances
- Equipaments infància
- Centres oberts
- PAE
- Activitats culturals
- Camins escolars
- Patis Oberts

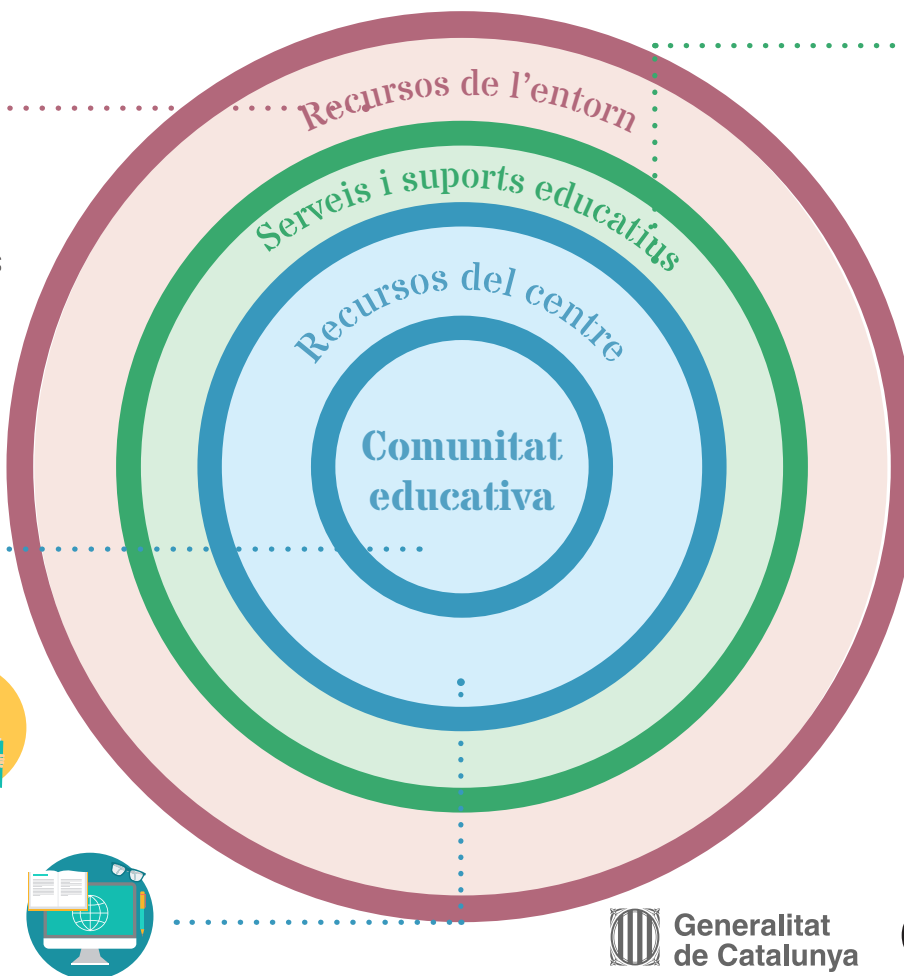

- Inspecció
- EAP
- ELIC
- CRP
- Camps d'aprenentatge
- Atenció i suport a les necessitats específiques
 - USEE
 - Vetlladors
 - Aula Integral de suport (AIS)
 - Serveis educatius específics
- Orientació acadèmica
- Formació docent
- CESIRE
- Programes de suport centres i alumnes
- Acompanyament a l'innovació





La qualitat educativa: La innovació als centres educatius de Barcelona

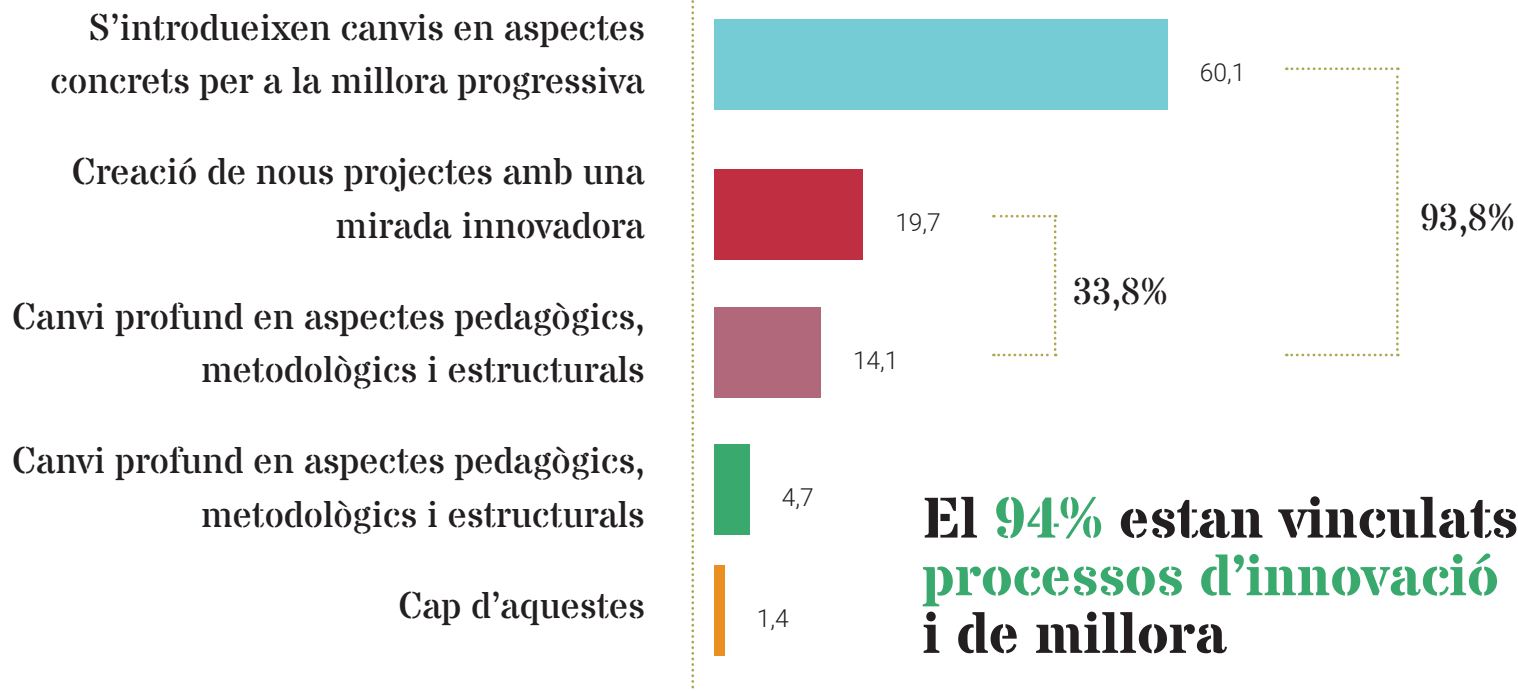



La qualitat educativa: Conveni per a la innovació educativa



**Xarxes
per al canvi**



Xarxes per al canvi: Un projecte que creix

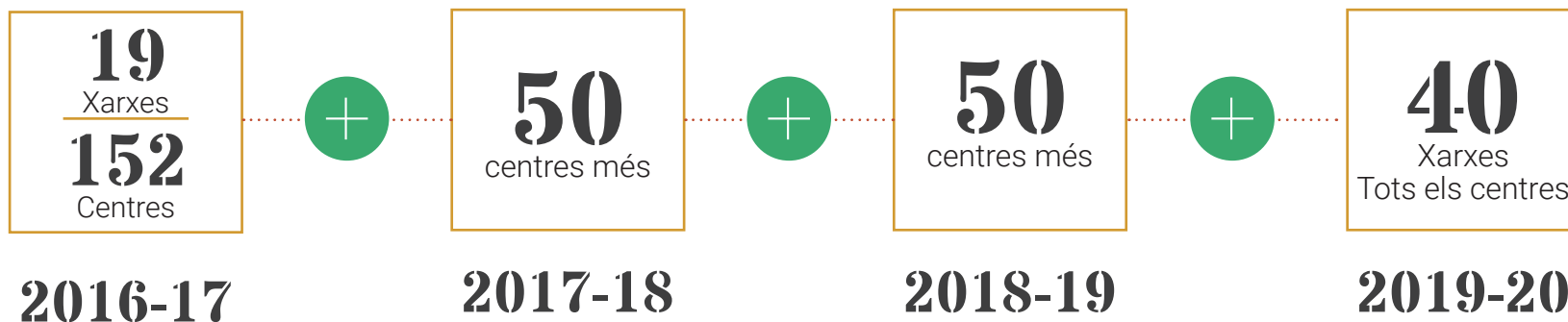



La qualitat educativa. Avaluació del sistema

Resultats PISA de Barcelona





La qualitat educativa. Avaluació del sistema

Resultats competències bàsiques de 6è

Matemàtiques

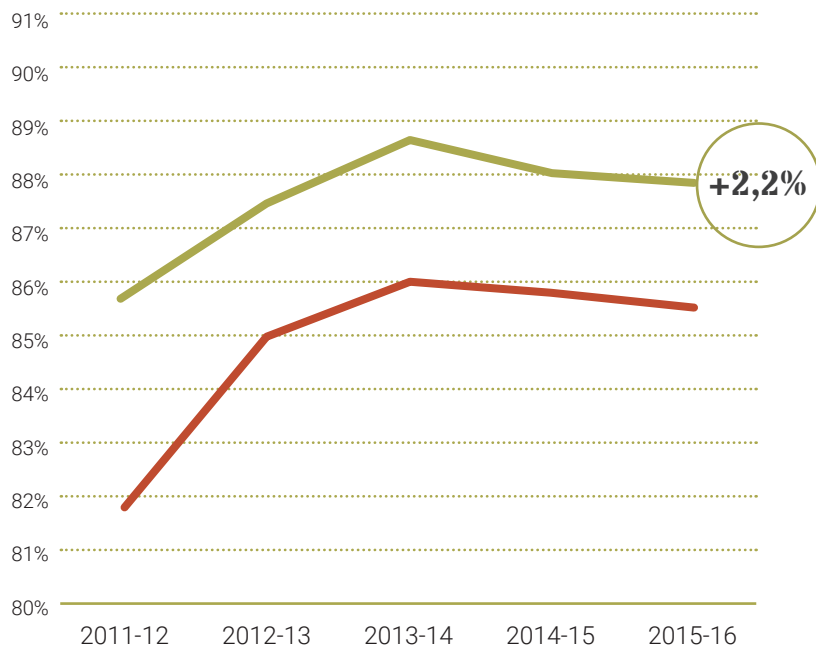

Llengua anglesa

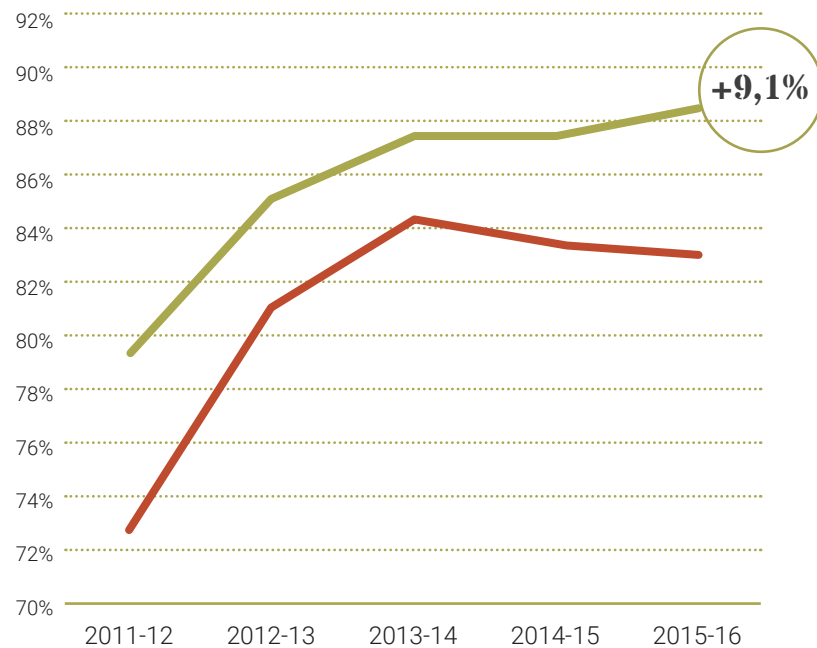

| | 2011-12 | 2012-13 | 2013-14 | 2014-15 | 2015-16 |
|------------------|---------|---------|---------|---------|---------|
| Barcelona | 85,7% | 87,3% | 88,6% | 88,0% | 87,9% |
| Catalunya | 81,8% | 85,0% | 86,0% | 85,8% | 85,5% |

| | 2011-12 | 2012-13 | 2013-14 | 2014-15 | 2015-16 |
|------------------|---------|---------|---------|---------|---------|
| Barcelona | 79,3% | 85,3% | 87,5% | 87,6% | 88,4% |
| Catalunya | 72,6% | 81,0% | 84,1% | 83,6% | 83,5% |





La qualitat educativa: Avaluació del sistema

Taxa de graduació a 4t d'ESO Graduats sobre avaluats

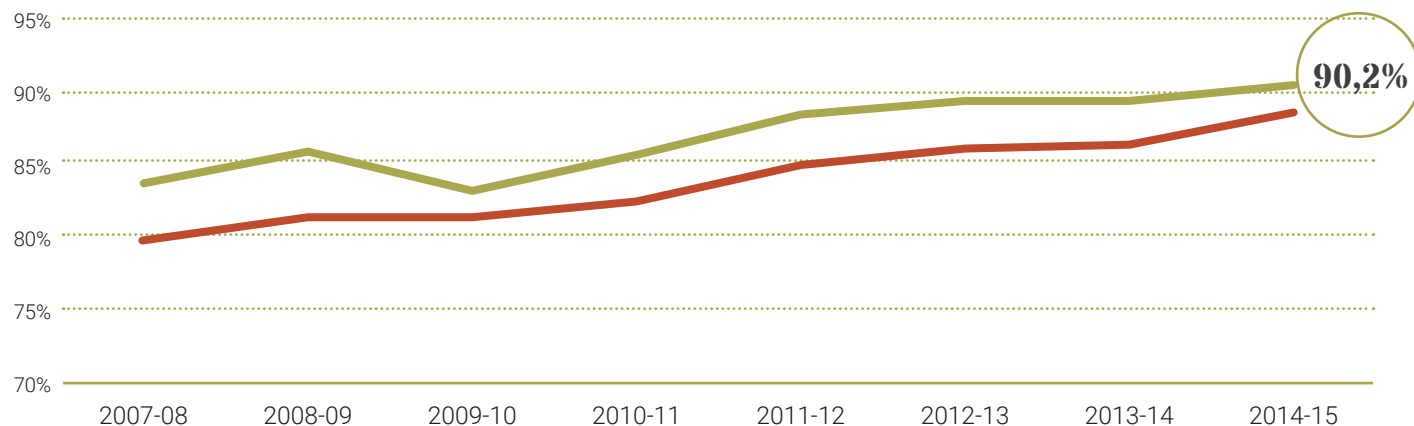

| | 2007-08 | 2008-09 | 2009-10 | 2010-11 | 2011-12 | 2012-13 | 2013-14 | 2014-15 |
|-----------|---------|---------|---------|---------|---------|---------|---------|---------|
| Barcelona | 83,5% | 85,2% | 82,8% | 85,4% | 87,7% | 89,4% | 89,3% | 90,2% |
| Catalunya | 79,8% | 81,9% | 81,8% | 82,3% | 84,9% | 86,5% | 86,7% | 88,0% |



06.

L'equitat



L'equitat: Una escola per a tothom, un projecte per a cadascú

Alumnat amb necessitats educatives específiques

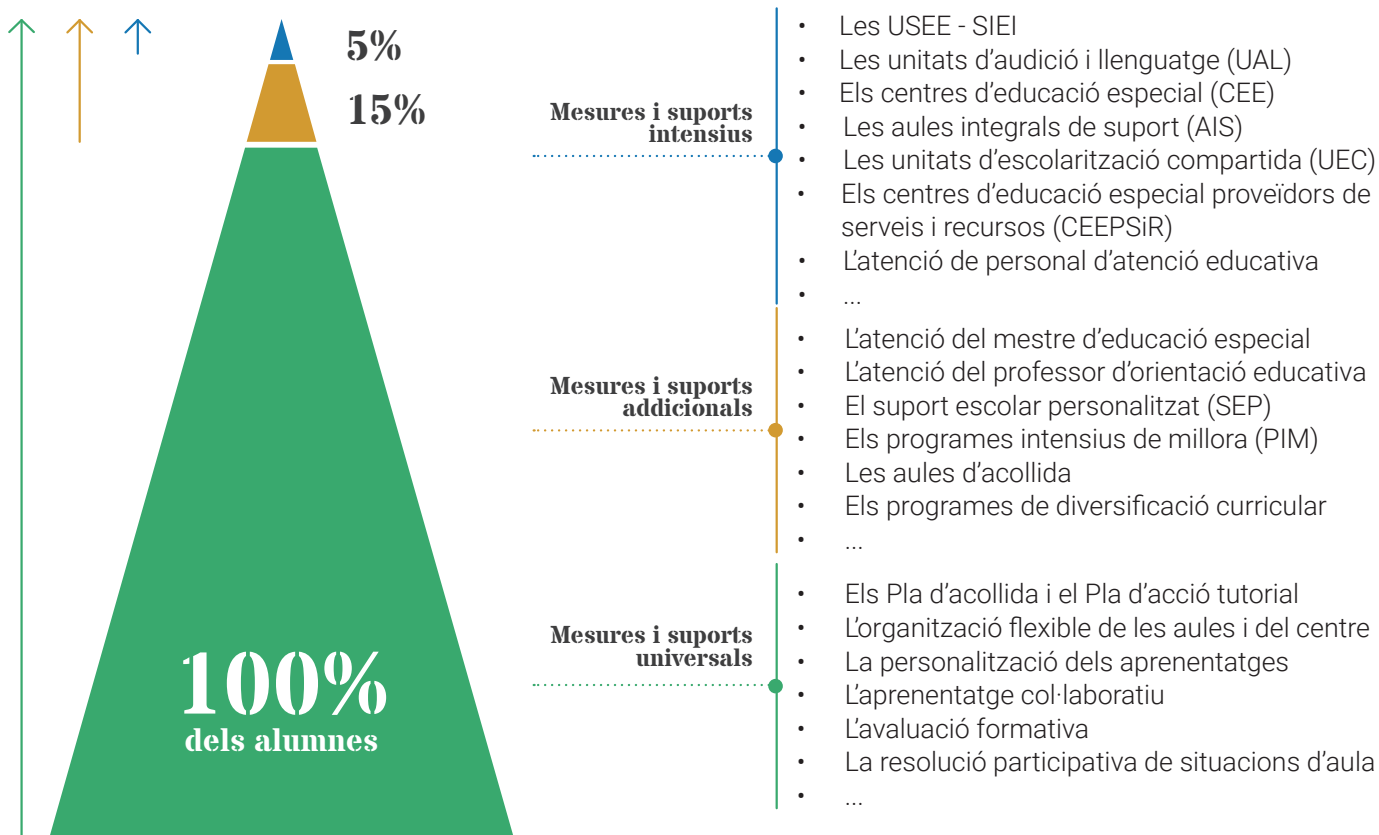



L'equitat: Les ràtio

Ràtio en educació obligatòria

P3

La capacitat normalitzada és de

25 alumnes per grup

En funció de la complexitat del centre es pot reduir a

22 alumnes

Curs 2016-2017

Mitjana grups P3

22,5



07.

Finançament del servei d'educació



Finançament del Servei d'Educació: **Finançament públic**

| | Centres públics | Centres concertats* |
|---|-----------------|---------------------|
| Plantilla docent | Si | Si |
| Altres personal administració i serveis | Si | Si |
| Despeses generals (subministraments, manteniment...) | Si | Si |
| Despeses de funcionament | Si | Si |
| Inversió, construcció i reformes | Si | — |
| Recursos de suport | Si | Via convocatòria |
| Beques menjador i altres ajuts | Si | Si |

* D'acord amb el mòdul establert en el concert





Finançament del Servei d'Educació: **Aportacions de les famílies**

Finançament del Servei d'Educació
La LEC estableix la gratuïtat de l'educació obligatòria.

Què aporten les famílies:

| | Escoles públiques | Escoles concertades |
|------------------------------------|---|----------------------------|
| Quota hores complementàries | No | Sí |
| Llibres / material escolar | Possible | Possible |
| Sortides / colònies | Possible | Possible |
| | Cal que el consell escolar estigui informat | |





Finançament del Servei d'Educació: **Aportacions voluntàries de les famílies**

Aportacions voluntàries de les famílies:

| Escoles públiques | Escoles concertades |
|------------------------------|--------------------------------------|
| Quota AMPA | Quota AMPA |
| Quota serveis addicionals | Quota serveis addicionals |
| | Quota fundacions, cooperatives... |

L'administració educativa disposa **d'ajuts per a llibres i material didàctic**.
L'administració educativa té **subvencions** per a centres concertats amb un
nombre important de famílies desfavorides.



08.

Procés de preinscripció



Procés de preinscripció: Percentatge d'alumnat que entra en primera i altres opcions al curs 2016-2017

Barcelona

90,6%

Assignades a la primera opció

7,2%

Assignades a la resta d'opcions

2,2%

Assignades d'ofici

Les Corts

93,6%

Assignades a la primera opció

4,5%

Assignades a la resta d'opcions

1,9%

Assignades d'ofici





Procés de preinscripció: La demanda a la preinscripció del curs 2016-2017

Barcelona

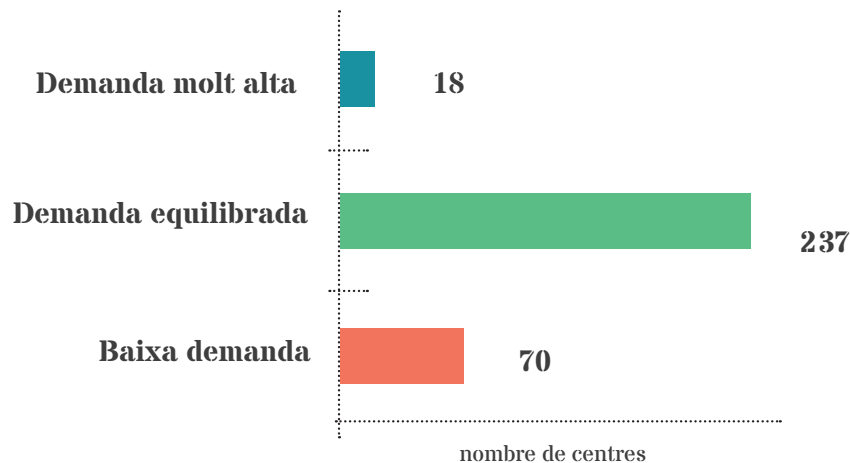

Les Corts

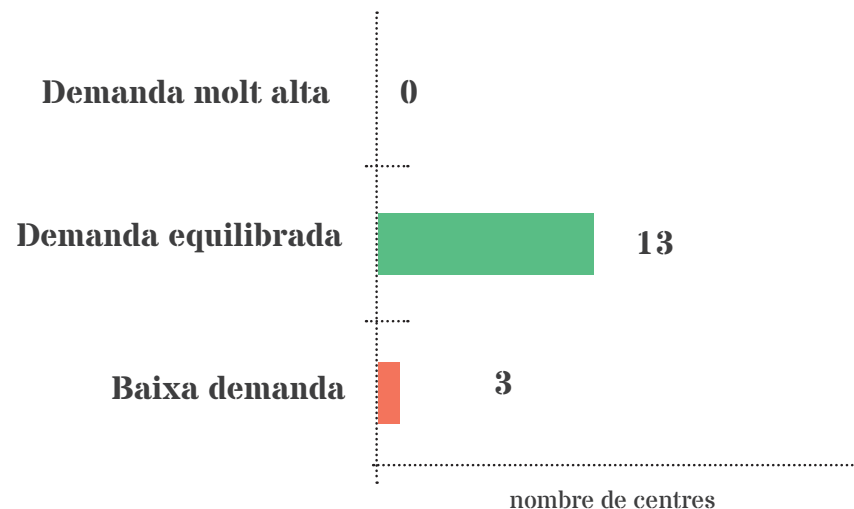

El **73 %** dels centres tenen
una demanda equilibrada amb
l'oferta





Procés de preinscripció: **Com tramitar la sol·licitud**

1

Informar-se

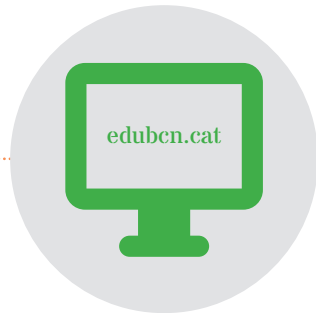

AL WEB

- Oferta educativa
- Àrea escolarització des del domicili
 - Centres:
 - Ubicació
 - Dates portes obertes
 - PEC
- Informació general sobre el procés

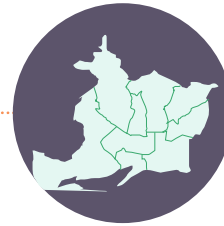

**SESSIONS
INFORMATIVES
DE DISTRICTE**



**PORTES OBERTES
ALS CENTRES**





Procés de preinscripció: Com tramitar la sol·licitud

2

Criteris de baremació

Germans, pares o mares al centre

40 punts
26,4%



| Àrea d'influència | Adreça lloc de treball pares, mares | Mateix districte del centre | Altre adreça de BCN |
|----------------------|-------------------------------------|-----------------------------|---------------------|
| 30 punts 78,7% | 20 punts 3,9% | 15 punts 2,9% | 10 punts 8,3% |
| 10 punts | Renda mínima | 1% | |
| 10 punts | Discapacitat infants o pares, mares | 5% | |
| Criteris de desempat | | | |
| 15 punts | Família nombrosa o monoparental | 29,1% | |
| 10 punts | Malalties digestives cròniques | 1,8% | |
| 5 punts | Antics alumnes (germans o pares) | 10,1% | |





Procés de preinscripció: Com tramitar la sol·licitud

3

Com i on cal presentar la sol·licitud

Només presentar una sol·licitud

Sol·licituds

ON LA PUC TROBAR?



A l'escola



Web del
Consorci
edubcn.cat

QUE CAL TENIR EN COMPTE?



Omplir
totes les dades



Omplir
10 opcions

ON S'HA DE PORTAR?



Oficina
d'atenció al Consorci



Oficina Atenció
Ciudadana



Al centre demanat en
la opció

Documentació



Full de
preinscripció



Llibre
de família



DNI



Tarjeta
Sanitària



Críteris
complementaris





Procés de preinscripció: Calendari del procés

| | | | |
|----------------|----|---|-------------------------|
| | 1 | INFORMACIÓ OFERTA INICIAL | 20 de març |
| | 2 | PRESENTACIÓ SOL·LICITUDS | 23 de març - 4 d'abril |
| | 3 | LLISTES DE BAREM PROVISIONALS | 24 d'abril |
| | 4 | RECLAMACIONS PUNTUACIÓ BAREM | 25 d'abril - 27 d'abril |
| | 5 | SORTEIG: NÚMERO PER DESEMPAT | 4 de maig |
| | 6 | LLISTES DE BAREM DEFINITIVES | 8 de maig |
| | 7 | OFERTA FINAL | 30 de maig |
| NOVETAT | 8 | LLISTES ADJUDICACIONS I LLISTES D'ESPERA | 2 de juny |
| NOVETAT | 9 | ASSIGNACIONS D'OFICI | |
| | 10 | MATRÍCULA | |
| | | GESTIÓ LLISTES D'ESPERA | A partir del 12 de juny |
| NOVETAT | 11 | NOVES INCORPORACIONS CANVIS DE DOMICILIS | |



09.

El web del Consorti

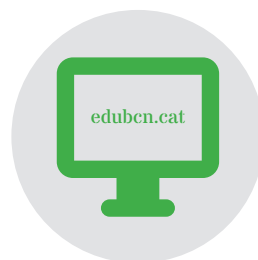

Hi trobaran tota la informació a

edubcn.cat

Entre d'altres:

Informació general sobre el procés

Guia de centres educatius



10.

Benvinguts al Servei d'Educació de Barcelona.

Agraim la vostra confiança en un sistema de qualitat, inclusiu i compromès amb el progrés col·lectiu.

Gràcies a totes les persones que ho feu possible.